STAN ISTNIEJĄCY
SKALA 1:100

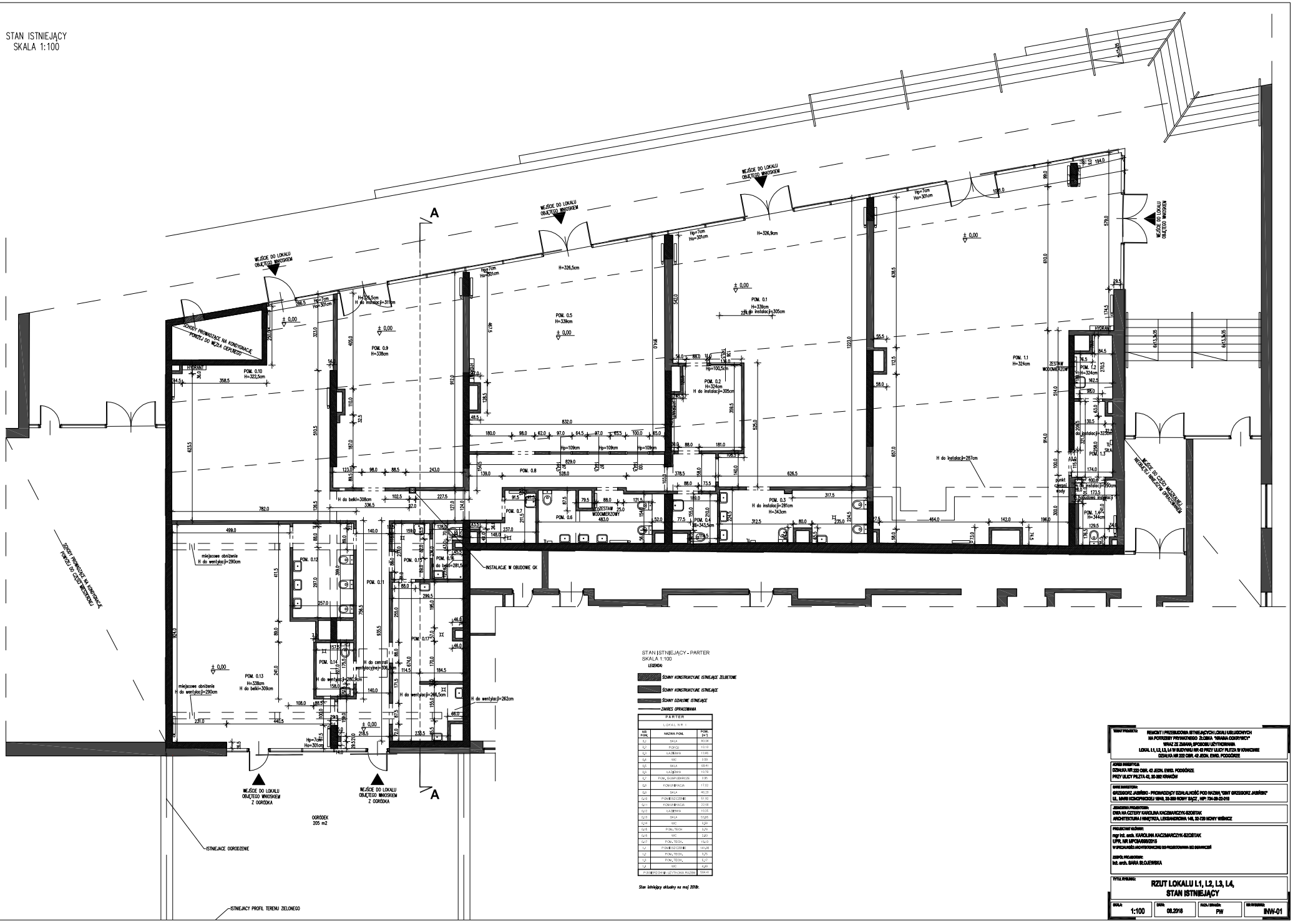

STAN ISTNIEJĄCY - PARTER
SKALA 1:100

LEGENDA:

- ŚCIANY KONSTRUKCYJNE ISTNIEJĄCE ŻELBETOWE
- ŚCIANY KONSTRUKCYJNE ISTNIEJĄCE
- ŚCIANY DZIAŁOWE ISTNIEJĄCE
- ZAKRES OPRACOWANIA

PARTER

LOKAL NR 1

NR POM.	NAZWA POM.	POW. [m²]
0,1	SALA	40,04
0,2	POKÓJ	10,19
0,3	ŁAZIENKA	13,43
0,4	WC	2,69
0,5	SALA	68,41
0,6	ŁAZIENKA	10,79
0,7	POM. GOSPODARCZE	3,95
0,8	KOMUNIKACJA	17,62
0,9	SALA	40,29
0,10	POMIESZCZENIE	51,02
0,11	KOMUNIKACJA	22,08
0,12	ŁAZIENKA	10,25
0,13	SALA	50,05
0,14	WC	3,20
0,15	POM. TECH.	2,29
0,16	WC	2,20
0,17	POM. TECH.	15,13
1,1	POMIESZCZENIE	141,08
1,2	POM. TECH.	3,25
1,3	POM. TECH.	5,27
1,4	WC	5,69
	POMIESZCZENIA UŻYTKOWA RAZEM	564,41

Stan istniejący aktualny na maj 2018r.

TEMAT PROJEKTU:
REMONT I PRZEBUDOWA ISTNIEJĄCYCH LOKALI USŁUGOWYCH NA POTRZEBY PRYWATNEGO ŻŁOBKA "KRAINA ODKRYWCY" WRAZ ZE ZMIANĄ SPOSOBU UŻYTKOWANIA LOKAL L1, L2, L3, L4 W BUDYNKU NR 42 PRZY ULICY PLITZA W KRAKOWIE DZIAŁKA NR 222 OBR. 42 JEDN. EWID. POGÓRZE

ADRES INWESTYCJI:
DZIAŁKA NR 222 OBR. 42 JEDN. EWID. POGÓRZE
PRZY ULICY PLITZA 42, 30-392 KRAKÓW

DANE INWESTORA:
GRZEGORZ JAŚIŃSKI - PROWADZĄCY DZIAŁALNOŚĆ POD NAZWĄ "ŻWIT GRZEGORZ JAŚIŃSKI"
UL. MARII KONOPNICKIEJ 18A9, 30-359 NOWY SĄCZ , NIP: 734-20-22-019

JEDNOSTKA PROJEKTOWA:
DWA NA CZTERY KAROLINA KACZMARCZYK-SZOBTAK
ARCHITEKTURA I WNĘTRZA, LEKSANDROWA 148, 32-720 NOWY WIŚNICZ

PROJEKTANT GŁÓWNY:
mgr inż. arch. KAROLINA KACZMARCZYK-SZOBTAK
UPR. NR MPCM/608/2015
W SPECJALNOŚCI ARCHITEKTONICZNEJ DO PROJEKTOWANIA BEZ OGRANICZEŃ

ZESPÓŁ PROJEKTOWY:
inż. arch. SARA SŁOJEWSKA

TYTUŁ RYSUNKU:
RZUT LOKALU L1, L2, L3, L4, STAN ISTNIEJĄCY

SKALA:	DATA:	FAZA / STANÓW:	NR RYSUNKU:
1:100	08.2018	PW	INW-01